

RAGIONE SOCIALE: _____ TELEFONO: _____
 NOME E COGNOME: _____ FAX/EMAIL: _____
 INDIRIZZO: _____ CITTA': _____ PROV: _____
 DATA: _____ RIF. IMPIANTO: _____ DATA CONSEGNA: _____

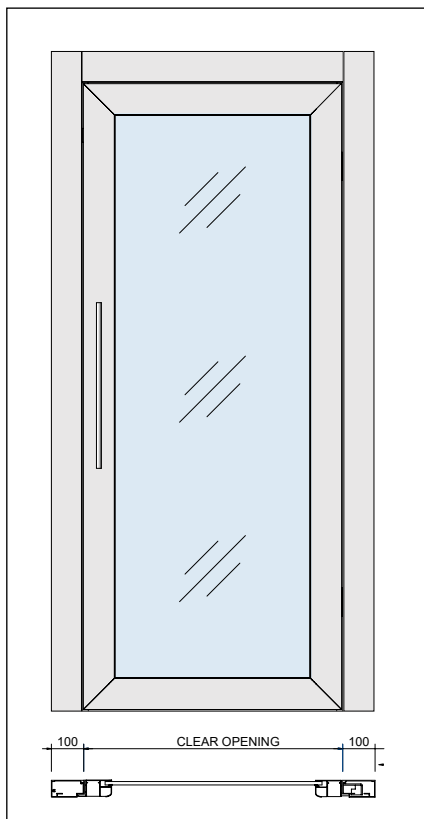

1_ QUANTITÀ PORTE: _____; 2_ VERSO APERTURA: DESTRA N° _____; SINISTRA N° _____

3_ LUCE NETTA LARGHEZZA (mm):

500* 550* 600 650

*RIF. PARAGRAFO 16

700 750 800 850

900 950 1000

ALTRO: _____

5_TELAIO

MONTANTE SX: 100 mm (STD) ALTRO*: _____

ARCHITRAVE: 100 mm (STD) ALTRO*: _____

MONTANTE DX: 100 mm (STD) ALTRO*: _____

*COSTRUITO IN LAMIERA ZINCATA E RIVESTITO IN ALLUMINIO NATURALE

4_ LUCE NETTA ALTEZZA(mm): 2000 (STD) ALTRO: _____

6_ SCASSO BOTTONIERA: NO; SE SI: MONTANTE DESTRO MONTANTE SINISTRO

H CENTRO SCASSO BOTTONIERA DA TERRA: _____ mm

INDICARE FORATURA SCASSO BOTTONIERA:

RETTANGOLARE: A _____ mm x H _____ mm;

DIMENSIONI FORO: Ø _____ mm ;

ALTRO: INVIARE DISEGNO

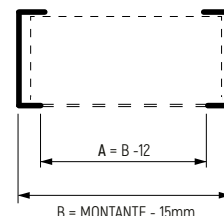

7_FERMOPORTA: NO (STD) A 90° SU RYOBI ALTRO _____

8_SOGLIA: ANGOLARE 52x20x3mm INOX (STD) FONDO PIATTO 52x3 mm INOX

9_TIPI DI STAFFE DI FISSAGGIO: VANO IN MURATURA VANO IN CEMENTO ARMATO VANO IN STRUTTURA (LISCIO) UP/DOWN STRUTTURA LTL

10_SERRATURE EN-81: MODELLO: _____

11_FORNITA: NO SI

12_ALTEZZA DELLA SERRATURA:

H ROTELLA:

H1 _____ mm

H FORO D'EMERGENZA:

H2 _____ mm

H CATENACCIO:

H3 _____ mm

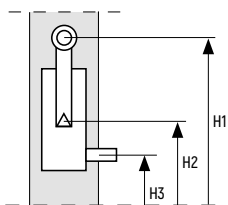

13_PARALLELA (VISTA DA INTERNO VANO)

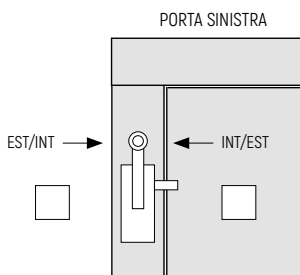

14_PERPENDICOLARE:

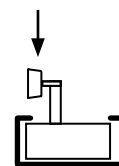

H ROTELLA: _____ mm

15_SERRATURA AGGIUNTIVA: CM-0000532 (CISA 52110) NO (STD) SI

16_PIT (MECCANISMO AGGIUNTIVO DI SBLOCCO EMERGENZA): NO (STD) SI

17_CHIUDIORTA ESTERNO CON BRACCIO: STD PER PORTE CON LUCE 500 E 550 mm (CM-00000918 CATALOGO PARTI DI RICAMBIO PORTE A BATTENTE)

18_FINITURA: ALLUMINIO ANODIZZATO (STD) RAL: _____

19_VETRO: TRASPARENTE (STD) FUME' ACIDATO SATINATO BIANCO LATTE ACIDATO SATINATO
 FUME STOP SOL BRONZO STOP SOL CHIARO ALTRO: _____

20_MANIGLIA: INOX SATINATA CORTA (STD) ALTRO: _____ (RIF. CATALOGO "PARTI DI RICAMBIO PORTE LTL")

21_IMBALLO (MAX 2 PRODOTTI COMPLETI PER IMBALLO): IMBALLO SINGOLO (FOAM + PELLICOLA) CASSA LEGNO: HT NON HT

NOTE _____

FIRMA E TIMBRO

MAX INGOMBRO = LUCE NETTA + 200

MAX INGOMBRO = LUCE NETTA + 200

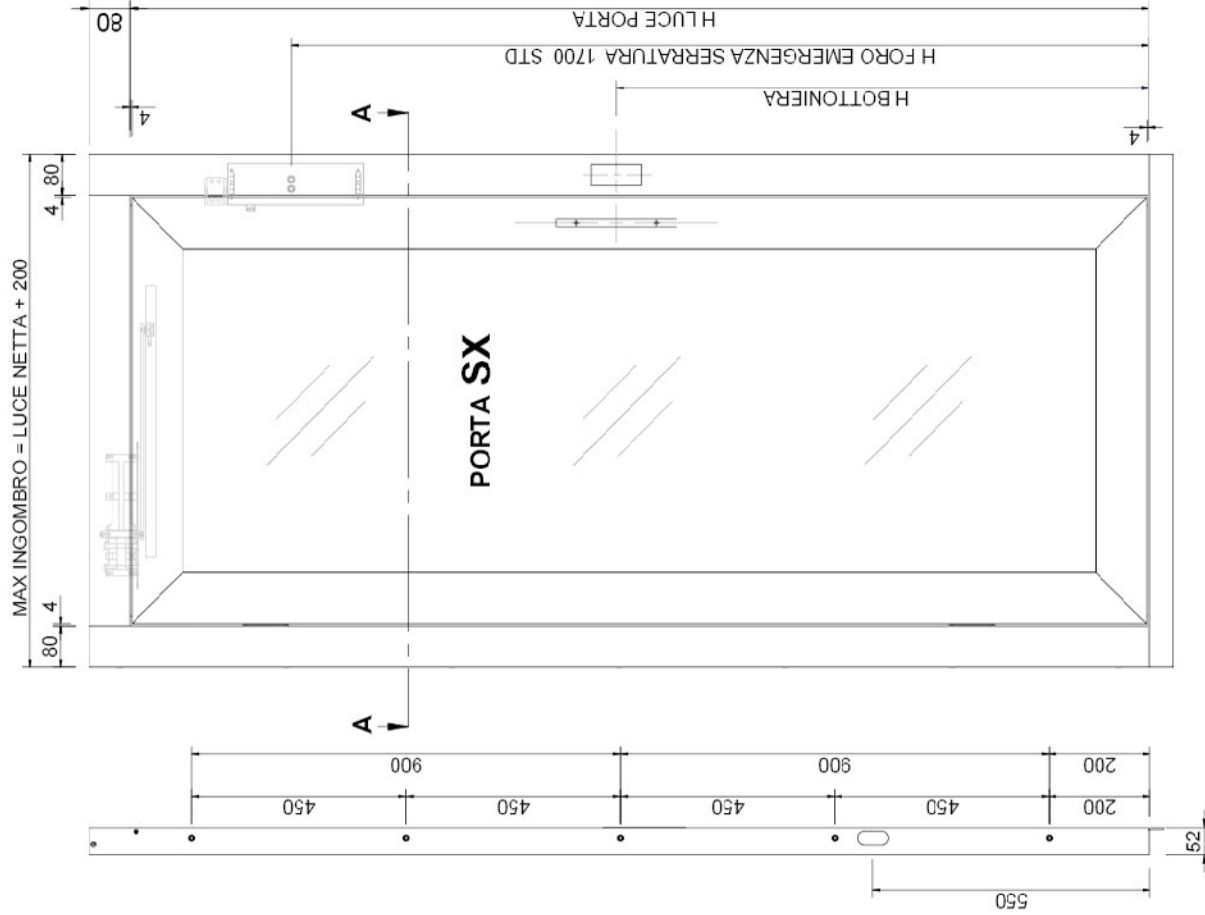
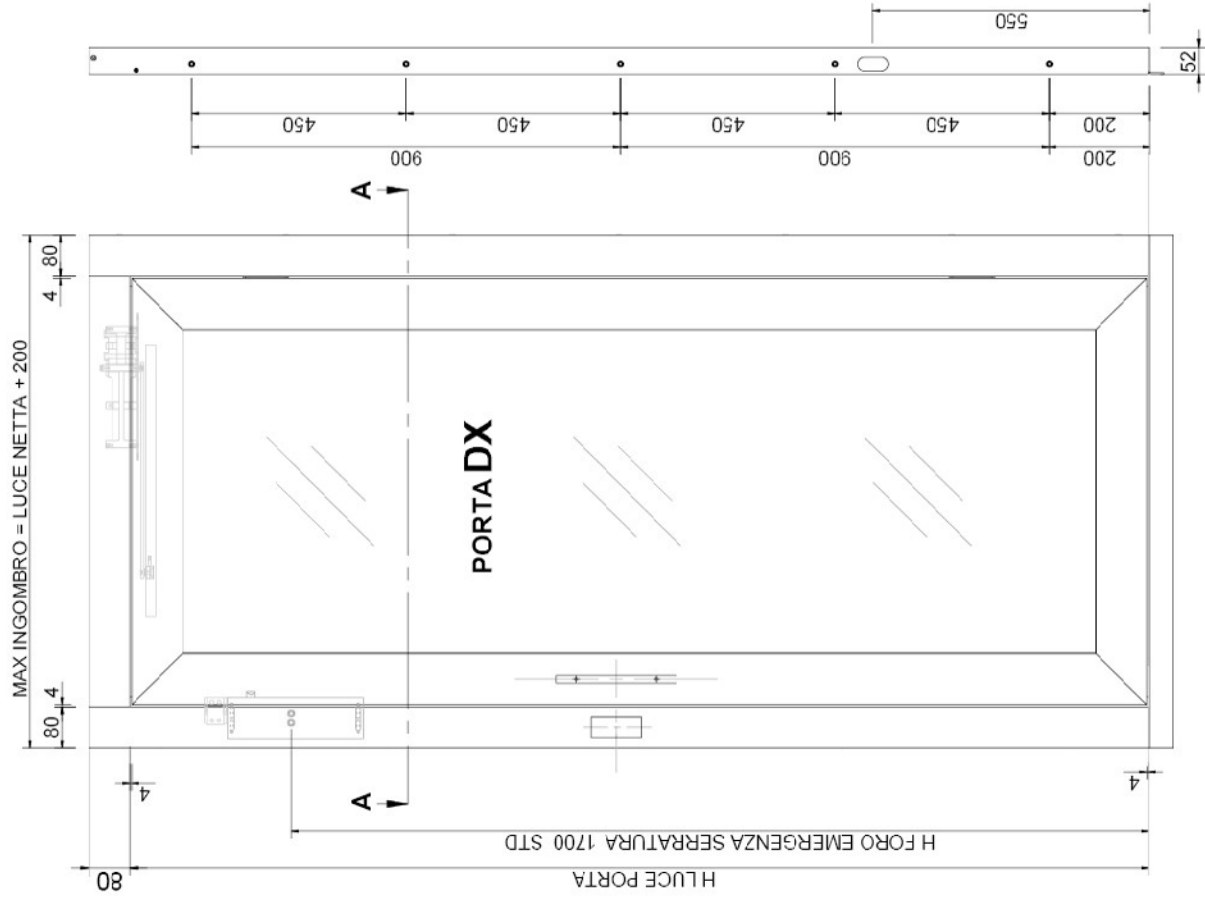

REV.	DATA	DISEGNATORE	DESCRIZIONE
			cod.doc: DO 00000009 doc.date: 15/03/2017 rev_005
	Toll.Gen. +/- IT12		PORTA ALLUMINIUM CONF. LTL H LUCE PORTA 2100 mm
			PAG 2/2
			DESCRIZIONE
			MATERIALE
			SCALA
			CLASSE FUNZIONALE
			ORIGINALE N. PROGRAMMA N. CODICE
			A B C
			DISEGNO N.

